



PROPOSTA METAÇO 041.1/24 – PAFI

ALAMBRADO DE QUADRA

CONTRATANTE: PAFI – Centro de Integração Social Pasquale Fioretti, localizado na Rua Giacomo Really, SN, Burieta, Teolândia – BA, inscrita no CNPJ 05.425.951/0001-26, CEP 45.465-000, representada neste ato pelo Sr. José Roberto.

CONTRATADO: Metaço Estruturas Metálicas LTDA, localizada no Polo Industrial de Santo Antônio de Jesus, Rua do Futuro, Quadra ME-A, Lotes 1 e 2, Nº 180, Santo Antônio de Jesus, Bahia, inscrita no CNPJ 05.444.469/0001-33, CEP 44.437-642, representada neste ato pelo Engº Civil Rafael Ribeiro, Tel.: (75) 3311-1300.

DESCRIÇÃO DOS SERVIÇOS: Estrutura metálica conforme descrição seguinte:

ITEM	DESCRIÇÃO	QUANT	VALOR
01	Alambrado da quadra poliesportiva apoiado nas estruturas de concreto armado existentes, tubos horizontais e verticais em tubo redondo galvanizado de 2", fechamento em tela losangular com malha de 2.1/2" fio 12, revestida em PVC na cor verde fixada por arame galvanizado revestido em PVC na cor verde. Dois portões com o mesmo material medindo 1,50x2,10m, conforme croqui em anexo.	630 m ²	R\$ 133.300,00
02	Mobilização de materiais, equipamentos, mão de obra e estruturas, anotação de responsabilidade técnica, projetos executivos de fabricação e montagem, limpeza de obra e desmobilização.	1 vb	R\$ 1.700,00

VALOR TOTAL = R\$ 135.000,00

DO VALOR TOTAL

Parte do valor destinado aos materiais (R\$ 67.000,00) será faturado diretamente a PAFI – Centro de Integração Social Pasquale Fioretti pelos fornecedores. O saldo (R\$ 68.000,00) será faturado pela METAÇO, da seguinte forma:

DA FORMA DE PAGAMENTO

R\$ 34.000,00 (Trinta e quatro mil reais) – No início da montagem, faturado como industrialização;

R\$ 34.000,00 (Trinta e quatro mil reais) – Na conclusão dos serviços, faturado como serviço;

PRAZO DE EXECUÇÃO

15 Dias – Fabricação (Após a chegada dos materiais);

25 Dias – Montagem;

LOCAL DA OBRA

Teolândia, BA.

OBSERVAÇÕES IMPORTANTES:

1) A validade desta proposta é de 05 dias;

RESPONSABILIDADES DO CONTRATANTE:

- 1) Fornecer área livre, plana e desimpedida de buracos e pilhas de materiais para execução dos serviços;
- 2) **A compra dos materiais será feita em Razão social fornecida pelo cliente;**
- 3) Possíveis diferenças de ICMS ou DAS na compra dos materiais;
- 4) Fornecer energia elétrica 220V, água potável e local seguro para guarda de materiais e equipamento da contratada;
- 5) Os trabalhos de montagem *in loco* serão desenvolvidos em horário administrativo. Havendo necessidade por parte do contratante de se utilizar de outros horários como noturnos, domingos e feriados, incorrerá em aditivo ao CONTRATANTE, conforme a CLT;

RESPONSABILIDADES DA CONTRATADA:

- 1) Executar os serviços conforme descrito;
- 2) Dar garantia dos serviços prestados;
- 3) Responsabilizar-se por todo e qualquer dano decorrente de negligência, imprudência ou imperícia, ação ou omissão causados por seus empregados, prepostos ou contratados.
- 4) Manter e preservar a CONTRATANTE livre e a salvo de quaisquer demandas, queixas, reivindicações, representações, ações, reclamações, sejam de natureza trabalhista, tributárias, cíveis, ou outras propostas por seus empregados, prepostos e/ou fornecedores da CONTRATADA, inclusive empregados de eventuais subcontratados desta.

ANEXO

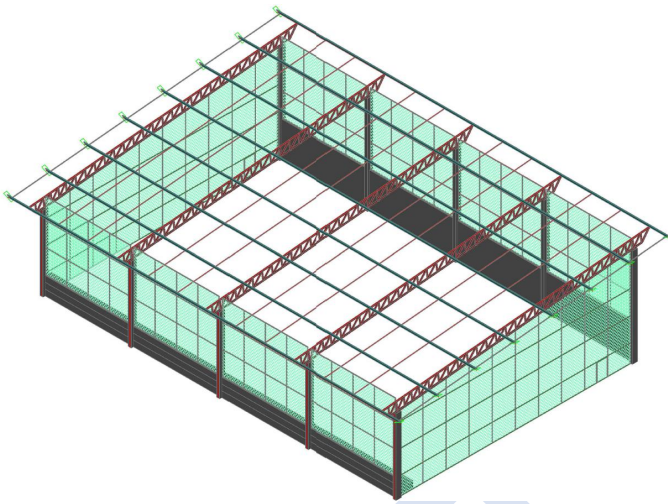

Vista 01

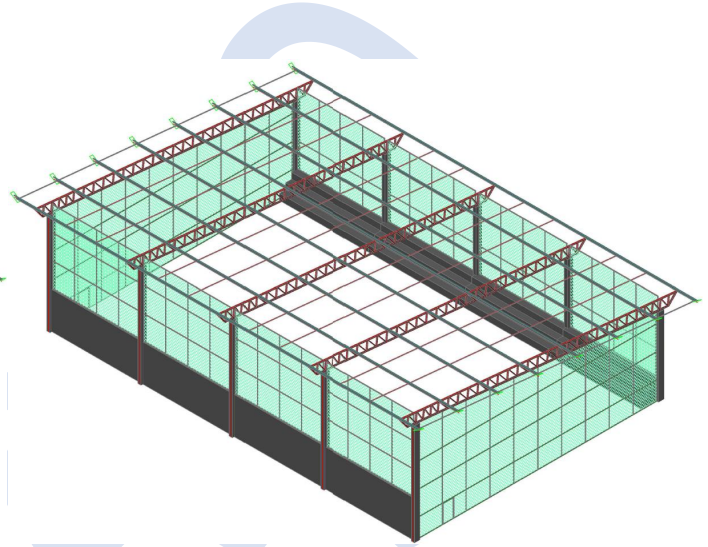

Vista 02

DO FORO

Para dirimir quaisquer controvérsias oriundas do CONTRATO, as partes elegem o foro da comarca de Santo Antônio de Jesus, Bahia, por estarem assim justos e contratados, firmam o presente instrumento, em duas vias de igual teor, juntamente com 2 (duas) testemunhas.

CONTRATADO;

METAÇO LTDA
CNPJ 05.444.469/0001-33

CONTRATANTE;

PAFI – CENTRO DE INTEGRAÇÃO SOCIAL PASQUALE FIORETTI
CNPJ 05.425.951/0001-26

TESTEMUNHA 1;

Nome e CPF

TESTEMUNHA 2;

Nome e CPF

26/02/2024 - Santo Antônio de Jesus - BA